

PARAPET

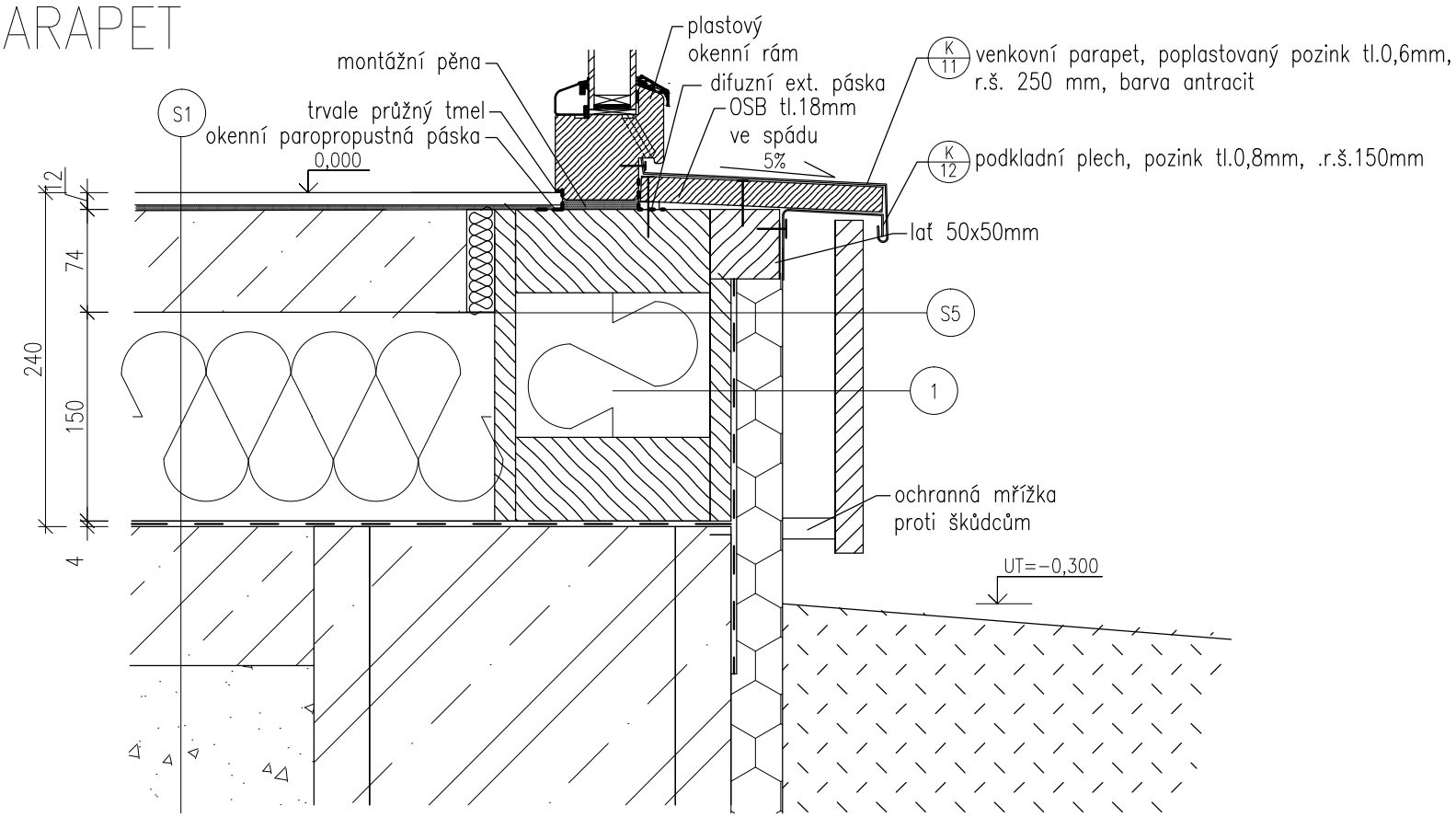

OSTĚNÍ

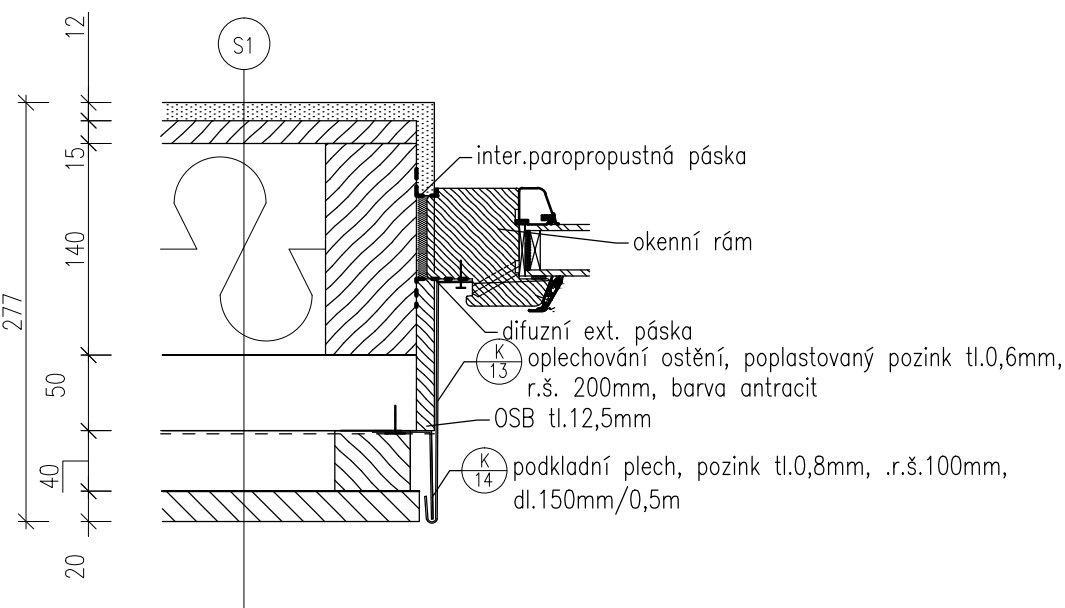

NADPRAŽÍ

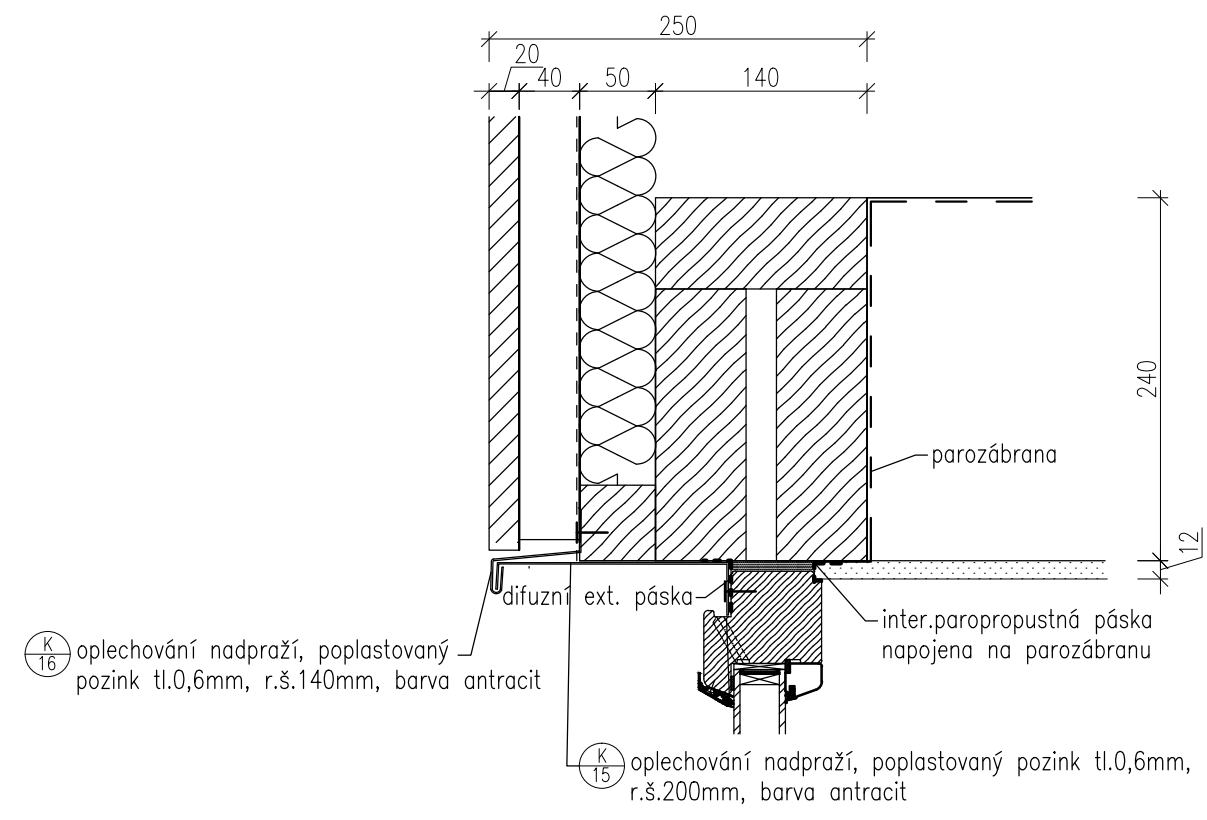

POZNÁMKY:

① – VÝŠKA DŘEVĚNÉHO PANELU POD OKNO DEL SKUTEČNÉHO PROVEDENÍ PŘÍLEHLÉ PODLAHY

±0,000= stávající 1NP základní školy= 610,290 m.m.n. Bpv

ARCHITEKT :	Ing.arch. Jitka Bidlová, Ph.D. tel. 775 63 03 78 Ing.arch. Karel Bidlo tel. 608 88 55 36
VYPRACOVAL :	Ing. Tereza Egerová
ZODP. OSOBA :	Ing.arch. Jitka Bidlová, Jírovčova 41, 623 00 Brno
INVESTOR :	Město Nové Město na Moravě
MÍSTO STAVBY :	p.p.č. 220, 219 a 201, k.ú. Nové Město na Moravě (706418)
Stavba spojovací chodby vč. úpravy dvorní části ZŠ a stavba parkovacích stání – ETAPA 2	
STAVEBNÍ OBJEKT:	S02 – SPOJOVACÍ CHODBA

boine!ARCHITEKTI

DETAIL E – OPLECHOVÁNÍ OKEN

STUPEŇ	DSP	FORMÁT	A3
DATUM	8/2015		
Č. PARÉ		1	2
		3	4
		5	6
		7	
MÉRITKO	1:10	ČÍSLO VÝKRESU	D17